

Centro de Actividades
Deportivas

Días y horarios de apertura en Semana Santa

22/03/2024

Durante la Semana Santa (25 a 31 de marzo de 2024), la Universidad de Granada reduce su actividad, pero se siguen prestando una serie de servicios.

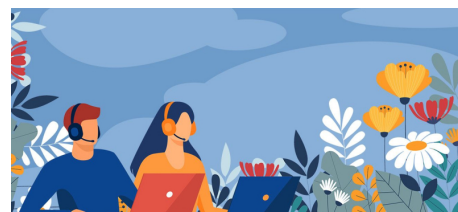

Para más información, consulte el siguiente enlace:

<https://www.ugr.es/destacado/plan-atencion-semana-santa-2024>

Pueden dirigir sus consultas o solicitar información a la siguiente dirección de correo electrónico:

@email

Centro de Actividades Deportivas

Instalaciones Deportivas:

Estarán disponibles para alquiler y uso las siguientes instalaciones del Centro de Actividades Deportivas (CAD):

- **Instalaciones del Campus Fuentenueva:**
 - Días de apertura: **25, 26 y 27 de marzo de 2024**
 - Horario: **de 9:00 a 14:00 horas**
- **Instalaciones del Campus Cartuja:** CERRADAS
- **Instalaciones del Campus Náutico:**
 - Días de apertura: **25, 26, 27, 28, 29, 30 y 31 de marzo de 2024**
 - Horario: **de 9:00 a 21:00 horas**

El **proceso de reserva y pago** de las instalaciones se puede consultar en el enlace [reserva de instalaciones](#) (en el Campus Náutico la reserva y pago de éstas se realiza directamente en sus instalaciones).

Las reservas que no se puedan realizar “on line” se podrán realizar directamente en las instalaciones.

Administración:

Las oficinas de Administración del Centro de Actividades Deportivas (CAD) permanecerán cerradas en el periodo de Semana Santa del 25 al 31 de marzo de, [ambos inclusive](http://deportes.ugr.es/). Puede dirigir sus consultas al correo electrónico:

@email y serán atendidas a partir del día 1 de abril.