



Campus SUP Race Universidad de Granada.

Categorías Liga Fesurfing Costa del SUP 2024.

Categorías de adultos (MASCULINA Y FEMENINA)

CATEGORÍAS	EDADES	TIPO DE TABLA
ÉLITE CLASIFICACIÓN GENERAL	(Incluye Senior, Máster, Kahuna y Sub 18)	
ÉLITE MÁSTER	40 a 49 años	tablas hasta 14'
ÉLITE KAHUNA	a partir de 50 años	tablas hasta 14'
PROMOCIÓN (AMATEUR) Tabla rígida	mayores de 16 años	tablas hasta 14'
PROMOCIÓN (AMATEUR) Tabla hinchable	mayores de 16 años	tablas hasta 14'
UNIVERSITARIA UGR	mayores de 17 años	tablas hasta 14'
DEPORTE ADAPTADO	mayores de 16 años	tablas hasta 14'
CARRERA POPULAR	todos los públicos y edades	todo tipo de tablas

* Las diferentes categorías están sujetas a confirmación de la la Liga FESurfing.

* Los deportistas de la Comunidad Universitaria de la Universidad de Granada contarán con un descuento y premios especiales.

Categorías de menores (MASCULINA Y FEMENINA)

CATEGORÍAS	EDADES	TIPO DE TABLA
SUB 8	Nacidos 2016 y siguientes	(tablas hasta 10'6)
SUB 10	Nacidos 2014 y 2015	(tablas hasta 10'6)
SUB 12	Nacidos 2012 y 2013	(tablas hasta 12'6)
SUB 14	Nacidos 2010 y 2011	(tablas hasta 12'6)
SUB 16	Nacidos 2008 y 2009	(tablas hasta 14')
ÉLITE SUB 18	Nacidos 2006 y 2007	(tablas hasta 14')

*Los participantes mayores de 16 años puntúan en la categoría de adultos.

Recorrido

El circuito para la realización de la prueba Race o de larga distancia tendrá una longitud que irá variando desde los 10 km hasta los 500 metros aproximadamente.

- ÉLITE (incluye las categorías Senior, Máster, Kahuna y sub 18): 10 km.

ÉLITE Y SUB 18
Medir distancia
Superficie total: 1,21 km² (1.410.241,51 m²)
Distancia total: 10,17 km (6,32 mi)



- PROMOCIÓN (amateur) y SUB 16: 5 km.

AMATEUR Y SUB 16
Medir distancia
Distancia total: 5,17 km (3,21 mi)

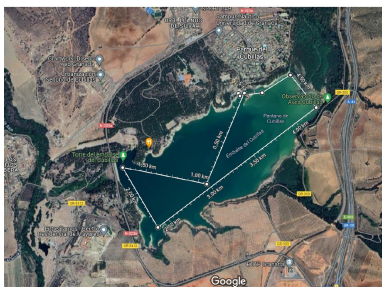

- UNIVERSITARIA, PERSONAS CON DISCAPACIDAD, CARRERA POPULAR y SUB

<http://deportes.ugr.es/>

14: 3 km

UNIVERSITARIA, PERSONAS CON DISCAPACIDAD
CARRERA POPULAR y SUB 14 Medir distancia
Distancia total: 3,09 km (1,92 mi)



- SUB 12: 2 km

SUB 12 Medir distancia
Distancia total: 2,14 km (1,33 mi)



- SUB 10: 1 km

SUB 10 Medir distancia
Distancia total: 1,08 km (3.554,29 pies)



- SUB 8: 0,5 km



Sub 8 Medir distancia
Distancia total: 523,43 m (1.717,30 pies)

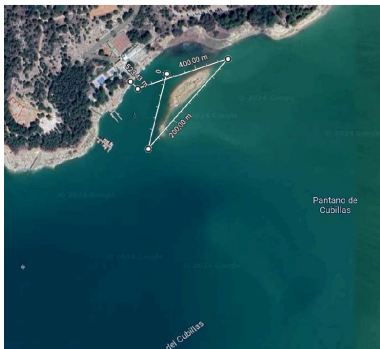

** estas distancias pueden sufrir algún tipo de modificación en función del nivel del embalse. Cualquier cambio se indicará en la información de la web y en la reunión de patronos.

Inscripciones

Los participantes de las pruebas oficiales deben tener licencia federativa en vigor de FESurfing o las federaciones adheridas (Galicia, Asturias, Cantabria, Cataluña, Canarias).

Podrá participar cualquier deportista que lo desee siempre que tenga Licencia Federativa en vigor, esté inscrita tanto en tiempo como en forma, y acepte las condiciones y normativa establecidas por la Organización. La licencia federativa en vigor les cubrirá de los daños que se puedan ocasionar durante el desarrollo del evento.

Para categorías Promoción, Popular, Sub 10 y Sub 8 servirá como Licencia Federativa el alta del deportista como cursillista de un día o más en la FESURFING.

Plazo de inscripción: Hasta el viernes 26 de abril a las 19:00 horas.

- Bajo ningún concepto, se admitirán inscripciones fuera de plazo.
- Se permitirá el cambio de titular del dorsal sólo durante el plazo abierto de inscripciones, finalizado el mismo, no estará permitido.

TIMMING DEL EVENTO (horarios aproximados)

Sábado 27 de abril:

- 09:00 - 9:30 horas: Acreditación y entrega de dorsales.
- 09:30 horas: Reunión técnica de la prueba Campus Sup Race Universidad de Granada.
- 10:00 horas: Inicio prueba de ELITE Y SUB 18 (10Km).
- 11:30 horas: Inicio prueba POPULAR, UNIVERSITARIA, PERSONAS CON DISCAPACIDAD, SUB 14 (3km), AMATEUR Y SUB 16 (5 Km).
- 12:30 horas: Inicio prueba SUB 10 (1 Km), SUB 12 (2 Km).
- 13:00 horas: Inicio prueba SUB 8. (0,5 Km).

<http://deportes.ugr.es/>

- 13:30 horas: Entrega de Trofeos y clausura del Campus Sup Race Universidad de Granada.

*Salvo modificación organizativa o meteorológica.

Precios

Campus Sup RACE Universidad de Granada.

CATEGORÍA	PRECIO
Adultos Élite	25,00 €
Sub -18 Élite	25,00 €
Promoción (amateur) Tabla rígida e hinchable	20,00 €
Popular (incluye licencia federativa Temporal)	15,00 €
Comunidad Universitaria Ugr con alta deportiva (incluye licencia federativa Temporal)	15,00 €
Deporte adaptado	15,00 €
Menores	10,00 €

* Los precios de inscripción están sujetos a confirmación de la la Liga FESurfing.

* Existe la posibilidad de alquiler de tablas hinchables disponibles en las instalaciones deportivas del Campus Náutico.

(*) Será considerada Comunidad universitaria de la UGR, pudiendo participar en la categoría universitaria, todo/a aquel/la que se encuentre en las siguientes situaciones:

- Ser estudiante de primero, segundo o tercer ciclo o cualquiera de los tres ciclos: Grado, Máster y Doctorado conducentes a la obtención de los títulos que tengan carácter oficial y validez en todo el territorio nacional a los que se refiere el art. 34.1.2 y los arts. 36 y 37 de la Ley Orgánica 6/2001 de 21 de diciembre de Universidades, matriculados en el curso 2022-2023 en la Universidad de Granada.
- Personal de Administración y Servicios (P.A.S.) de la Universidad de Granada en el curso 2023-2024
- Personal Docente Investigador (P.D.I.) de la Universidad de Granada en el curso 2023-2024.
- NO se consideran en este caso comunidad universitaria, las personas

<http://deportes.ugr.es/>

reconocidas en la unidad familiar en el Gabinete de Acción Social.

- Será imprescindible que estén en posesión del **alta deportiva** del Centro de Actividades Deportivas de la Universidad de Granada para el curso académico 2023-2024.

¿Qué incluye tu inscripción?

- Acceso a cada una de las pruebas.
- Acceso a actividades paralelas para los acompañantes
- Servicio de Guardatablas
- Seguro de accidentes y Responsabilidad Civil
- Ambulancia con Servicio Médico y Socorristas.
- Camiseta conmemorativa del evento
- Posibilidad de alojamiento en nuestras cabañas de madera.
- Plato de paella para el día de la prueba a todos los participantes.
- Avituallamiento con bebida y fruta
- Muchas sorpresas más.

El servicio de alojamiento no está incluido. Se podrá reservar el alojamiento mediante el formulario habilitado al efecto.

**INSCRIPCIONES A CAMPUS SUP RACE 24 UNIVERSIDAD DE
GRANADA**

Premios

- Tendrán **medalla los 3 primeros clasificados** de cada una de las categorías. Habrá trofeo para los **3 primeros clasificados de la categoría Élite General y para los 1 clasificados del resto** de categorías.
- Habrá sudaderas y algunos otros regalos para los **primeros clasificados** de algunas de las categorías.
- Habrá además premios especiales para los **3 primeros clasificados pertenecientes a la Comunidad Universitaria** de la Universidad de Granada.

Normativa

Reglamento FESurfing Sup Race 2024.



[Enlace a web de Costa del Sup](#) (otros organizadores y más información).

¡Últimas noticias!

- [Consulta las últimas novedades sobre tu evento.](#)
- [boletín 0 \(información básica\).pdf](#)