UNIVERSIDAD DE GRANADA

Centro de Actividades Deportivas

Campeonato Paddle SURF Universidad de Granada 2025

Presentación

El sábado 05 de abril de 2025 en el Campus Náutico de la Universidad de Granada se celebrará la cuarta edición del Campus Sup Race Universidad de Granada, una carrera de Larga Distancia perteneciente al Circuito Andaluz de SUP y puntuable para la Liga Fesurfing Costa del Sup.

La organización de estos eventos tiene la intención de conseguir un punto de encuentro para todas las personas aficionadas al Stand Up Paddle - SUP y sobre todo promover el deporte de base amateur en esta práctica deportiva bajo un formato de competición.

Fecha y Lugar de celebración

FECHA	LUGAR DE CELEBRACIÓN
Sábado, 05 de abril de 2025	Campus Náuitco Universidad de Granada

La Universidad de Granada cuenta en el embalse de Cubillas con el Campus Náutico, donde se pueden practicar actividades náuticas y otras de índole deportivo, dentro de un paraje medioambiental de características únicas, con vistas a Sierra Nevada.

Copyright© 2025 Universidad de Granada

Las instalaciones del Campus Náutico posibilitan la realización de este evento con todas las comodidades y con total garantía. La instalación cuenta, entre otras, con una zona náutica y deportiva, una zona de servicios, duchas y vestuarios, un área de restauración y, en nuestro albergue de cabañas de madera, un área de alojamiento.

La Secretaría de Organización estará ubicada en la oficina administrativa del Campus Náutico.

Instalaciones Náuticas (Embalse de Cubillas).

- Dirección: Embalse de Cubillas. Carretera Nacional 323 Bailén-Motril km 114, 18220 Albolote (Granada).
- Teléfono: 685 536 414.
- Correo electrónico: campusnautico@ugr.es
- Enlace a ubicación a través de Google Maps pincha aquí.
- Transporte en autobús: Línea 0117, salida desde estación de Tren. Más información sobre itinerario y horarios.
- Teléfono de información y reservas de restaurante: 677 72 41 19

En el siguiente enlace encontrará más información sobre nuestras instalaciones.

https://deportes.ugr.es/instalaciones/campus-nautico

Instalaciones Campus Náutico

Categorías 2025

Categorías de adultos (MASCULINA Y FEMENINA)

CATEGORÍAS	EDADES	TIPO DE TABLA
ÉLITE CLASIFICACIÓN GENERAL	(Incluye Senior, Máster, Kahuna y Sub 18)	
ÉLITE MÁSTER	40 a 49 años	tablas hasta 14’
ÉLITE KAHUNA	a partir de 50 años	tablas hasta 14’
PROMOCIÓN (AMATEUR) Tabla rígida	mayores de 16 años	tablas hasta 14’
PROMOCIÓN (AMATEUR) Tabla hinchable	mayores de 16 años	tablas hasta 14’

Copyright© 2025 Universidad de Granada

CATEGORÍAS	EDADES	TIPO DE TABLA
UNIVERSITARIA UGR	mayores de 17 años	tablas hasta 14’
DEPORTE ADAPTADO	mayores de 16 años	tablas hasta 14’
CARRERA POPULAR	todos los públicos y edades	todo tipo de tablas

* Las diferentes categorías están sujetas a confirmación de la la Liga FESurfing.

* Los deportistas de la Comunidad Universitaria de la Universidad de Granada contarán con un descuento y premios especiales.

Categorías de menores (MASCULINA Y FEMENINA)

CATEGORÍAS	EDADES	TIPO DE TABLA
SUB 8	Nacidos 2017 y siguientes	(tablas hasta 10’6)
SUB 10	Nacidos 2015 y 2016	(tablas hasta 10’6)
SUB 12	Nacidos 2013 y 2014	(tablas hasta 12’6)
SUB 14	Nacidos 2011 y 2012	(tablas hasta 12’6)
SUB 16	Nacidos 2009 y 2010	(tablas hasta 14’)
ÉLITE SUB 18	Nacidos 2007 y 2008	(tablas hasta 14’)

*Los participantes mayores de 16 años puntúan en la categoría de adultos.

Inscripciones on-line y Precios

Inscripciones On-line:

Pinche aquí

Los participantes de las pruebas oficiales deben tener licencia federativa en vigor de FESurfing o las federaciones adheridas (Galicia, Asturias, Cantabria, Cataluña, Canarias).

Podrá participar cualquier deportista que lo desee siempre que tenga Licencia Federativa en vigor, esté inscrita tanto en tiempo como en forma, y acepte las

Copyright© 2025 Universidad de Granada

condiciones y normativa establecidas por la Organización. La licencia federativa en vigor les cubrirá de los daños que se puedan ocasionar durante el desarrollo del evento.

Para categorías Promoción, Popular, Sub 10 y Sub 8 servirá como Licencia Federativa el alta del deportista como cursillista de un día o más en la FESURFING.

Plazo de inscripción: **Hasta el Jueves 3 de abril 2025** a las 14:00 horas.

- Bajo ningún concepto, se admitirán inscripciones fuera de plazo.
- Se permitirá el cambio de titular del dorsal sólo durante el plazo abierto de inscripciones, finalizado el mismo, no estará permitido.

Precios

Campus Sup RACE Universidad de Granada.

CATEGORÍA	PRECIO
Adultos Élite	**25,00 €**
Sub -18 Élite	**25,00 €**
Promoción (amateur) Tabla rígida e hinchable	**20,00 €**
Popular (incluye licencia federativa Temporal)	**15,00 €**
Comunidad Universitaria Ugr con alta deportiva (incluye licencia federativa Temporal)	**15,00 €**
Deporte adaptado	**15,00 €**
Menores	**10,00 €**

* Los precios de inscripción están sujetos a confirmación de la la Liga FESurfing.

¿Qué incluye tu inscripción?

- Servicio de Guardatablas
- Seguro de accidentes y Responsabilidad Civil
- Ambulancia con Servicio Médico y Socorristas.
- Camiseta conmemorativa del evento
- Alquiler de tablas hinchables disponibles en las instalaciones deportivas del Campus Náutico.
- Posibilidad de alojamiento en nuestras cabañas de madera.
- El almuerzo del sábado está incluido en el precio para los inscritos en categoría élite.
- Avituallamiento con bebida y fruta
- Acceso a actividades paralelas para los acompañantes
- Muchas sorpresas más.

Copyright© 2025 Universidad de Granada

El servicio de alojamiento no está incluido. Se podrá reservar el alojamiento mediante el formulario habilitado a tal efecto (ver más abajo en el punto Alojamiento).

Recorridos

El circuito para la realización de la prueba Race o de larga distancia tendrá una longitud que irá variando desde los 10 km hasta los 500 metros aproximadamente.

- ÉLITE (incluye las categorías Senior, Máster, Kahuna y sub 18): 10 km.

- PROMOCIÓN (amateur) y SUB 16: 5 km.

- UNIVERSITARIA, PERSONAS CON DISCAPACIDAD, CARRERA POPULAR y SUB 14: 3 km

- SUB 12: 2 km

Copyright© 2025 Universidad de Granada

SUB 12 Medir distancia
Distancia total: 2,14 km (1,33 mi)

- SUB 10: 1 km

SUB 10 Medir distancia
Distancia total: 1,08 km (3.554,29 pies)

- SUB 8: 0,5 km

Sub 8 Medir distancia
Distancia total: 523,43 m (1.717,30 pies)

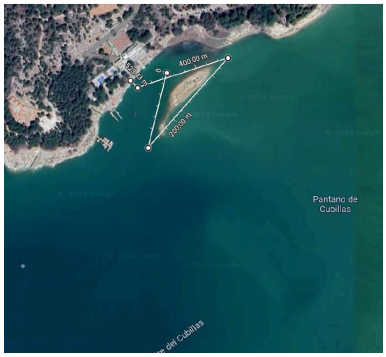

** estas distancias pueden sufrir algún tipo de modificación en función del nivel del embalse. Cualquier cambio se indicará en la información de la web y en la reunión de patrones.

Reglamento y Premios

Reglamento: Descargar

- Habrá trofeo para los **3 primeros clasificados de la categoría Élite**

Copyright© 2025 Universidad de Granada

General.

- Tendrán **medalla o trofeo los 3 primeros clasificados** de cada una de las categorías.
- En función de los patrocinadores, podrá haber regalos para los participantes que se adjudicarán bien por sorteo, bien por clasificaciones.

Fotos

Meta Campus SUP Race

Carrera Campus SUP Race

Carrera Campus SUP Race

Copyright© 2025 Universidad de Granada

Llegada Campus SUP Race

Carrera Campus SUP Race

Carrera Campus SUP Race

Copyright© 2025 Universidad de Granada

Premiación Campus SUP Race

Timming del evento

Sábado 5 de abril:

- 09:00 - 9:30 horas: Acreditación y entrega de dorsales.
- 09:30 horas: Reunión técnica de la prueba Campus Sup Race Universidad de Granada.
- 10:00 horas: Inicio prueba de ELITE Y SUB 18 (10Km).
- 11:30 horas: Inicio prueba POPULAR, UNIVERSITARIA, PERSONAS CON DISCAPACIDAD, SUB 14 (3km), AMATEUR Y SUB 16 (5 Km).
- 12:30 horas: Inicio prueba SUB 10 (1 Km), SUB 12 (2 Km).
- 13:00 horas: Inicio prueba SUB 8. (0,5 Km).
- 13:30 horas: Entrega de Trofeos y clausura del Campus Sup Race Universidad de Granada.

*El timming es orientativo pudiendo sufrir modificaciones por diversos factores (organización, logística, inclemencias meteorológicas, etc).

¿Quieres ser voluntario en este evento?

Para inscribirse en nuestro voluntariado deportivo y conseguir reconocimiento de créditos ECTS, deberá rellenar el formulario habilitado.

Una vez finalizado el proceso de selección, nos pondremos en contacto con usted si ha sido seleccionado.

VOLUNTARIADO DEPORTIVO

Alojamiento

Se ofrece la posibilidad de alojamiento en nuestras cabañas de madera.

- Alojamiento tipo albergue (cabañas de madera).
- Será necesario saco de dormir, sábanas o similar.
- Precio:
  - cabaña 6 personas: 90,00€ por noche
  - cabaña 8 personas: 120,00€ por noche

Copyright© 2025 Universidad de Granada

    - cabaña 10 personas: 150,00€ por noche
- Posibilidad de entrada el viernes tarde.
- Servicio de restauración para desayuno, almuerzo y cena. (Más información restaurante 635 876 112)
- Para proceder a la reserva, debe rellenar el formulario que encontrará a continuación.

A continuación podrá rellenar el formulario para su reserva:

FORMULARIO PARA RESERVA DE ALOJAMIENTO EN CABAÑAS CAMPUS NÁUTICO.

Últimas novedades

- En breve podrá consultar toda la información nueva relevante relacionada con este evento.
- Para cualquier consulta contacten vía email con eventosdeportes@ugr.es , o bien telefónicamente en el 958 248 301 / 958 240 786.

(*) Nota: Estamos elaborando aún toda la información relacionada con el evento. Esta información podrá ser actualizada incluso modificada.

Resultados y fotos

Ver resultados

Ver galería de fotos

Más fotos

Copyright© 2025 Universidad de Granada